

Fiche Perruche Ondulée
Bague N°: **AFORF01310037**

Identification



Sexe : **Mâle**
Date de naissance : **28-02-2010**
Standard : **Perruche Ondulée de Posture (P.O.P.)**
Couleur : **Vert** - Mutation : **Perlée simple facteur (FD)**
Classification A.F.O. : **09/1a**
Origine : **Elevage stam RF013**

Observations

Cession : Birds Parc, Villeneuve sur Lot - Département 47 (Lot & Garonne).

1.0 - Père

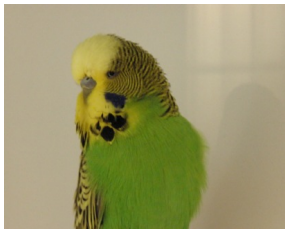

Bague N°: **MP4840834**
Couleur : **Vert**
Mutation : **Normale**
Origine : **Marre Paul**

Observations :
Date d'acquisition : 29/12/2008
Pedigree :
Père : Bague 04207 - Vert
éleveur GOYER
Mère : Bague 06014 - Cinnamon Bleu Clair
éleveur MARRE

0.1 - Mère

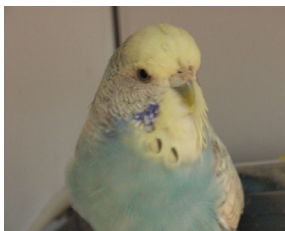

Bague N°: **PN74008076**
Couleur : **Bleu**
Mutation : **Perlée simple facteur (FD) - Masque jaune Type II (FD)**
Origine : **Pejoux Nicole**

Observations :
Date d'acquisition : 18/10/2009
Vaccination Ivomec le 19/10/2009